



Grand 2 pc dernier étage

2 750.00 € / mois

Ce très bel appartement refait à neuf de 52 m2 est situé au 6eme étage av asc dans un immeuble Haussmannien - Il est composé d'un séjour avec cuisine ouverte aménagée et équipée (plaques, four, MW, LV, frigo), une chambre, une SDB avec un dressing, un WC séparés et une cave - Loyer mensuel : 2750 dont 150 euros de charges - Bail société ou résidence secondaire uniquement - Dispo : fin mars - photos, plan et situation géographique sur visimo.fr

APPARTEMENT

PARIS

16ème ARRONDISSEMENT

1 CHAMBRE

Réf.: 16553

CONTACTEZ

MME MORLAT

+33 (0)6 71 71 48 71

EMAIL : MM@VISIMO.FR

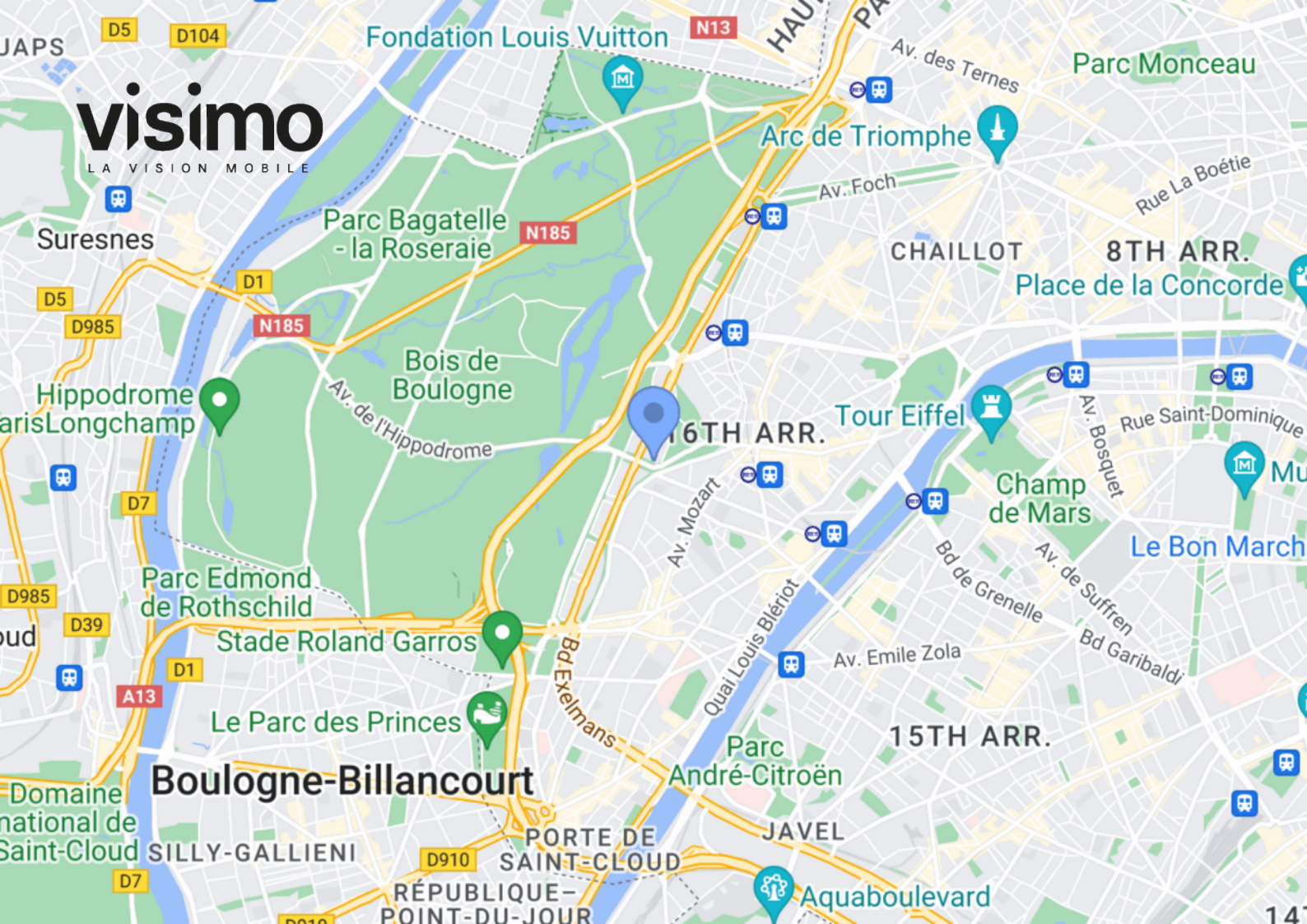

Around me

MÉTRO

Ranelagh : 424m, 5 mins à pied
 La muette : 622m, 9 mins à pied
 Jasmin : 801m, 10 mins à pied
 Rue de la pompe : 1362m
 Inconnu : 1364m

BUS

Porte de passy : 84m, 1 mins à pied
 Avenue ingres : 280m, 3 mins à pied
 Les cascades : 802m, 11 mins à pied
 Porte de la muette - octave feuillet : 810m, 11 mins à pied
 Alfred capus : 965m, 13 mins à pied

AÉROPORT

Taxi vtc paris : 916m, 12 mins à pied
 Dosso vtc : 2073m
 Vtc and go : 2597m
 Protours : 2651m
 Atterrissage bernie : 2993m

GARE

Gare de boulaivilliers : 837m, 11 mins à pied
 Avenue henri martin : 1089m
 Avenue du président kennedy maison de radio france : 1343m
 Javel : 1876m
 Avenue foch : 1896m

ÉCOLES/LYCÉES

Wexpandis | conseil pour les affaires & formation en entreprise : 153m, 2 mins à pied
 Inconnu : 253m, 3 mins à pied
 La petite école du bon pasteur : 391m, 5 mins à pied
 Lycée d'état jean zay : 421m, 5 mins à pied
 Yoga équilibre sérénité - yoga thérapie pour un mieux être au quotidien : 421m, 5 mins à pied

RESTAURANT

Ristorante sicilien : 166m, 2 mins à pied
 Non solo cucina : 168m, 2 mins à pied
 Ru : 384m, 5 mins à pied
 Lysa : 413m, 5 mins à pied
 Traiteur sea chiv : 449m, 6 mins à pied

BOULANGERIE

La baguette de mozart : 413m, 5 mins à pied
 Desgranges : 552m, 7 mins à pied
 L'atelier des pains & co : 567m, 8 mins à pied
 Boulangerie patisserie : 571m, 8 mins à pied
 Carrefour city : 597m, 8 mins à pied

PHARMACIE

Pharmacie lafayette du ranelagh : 492m, 6 mins à pied
 Pharmacie du docteur blanche : 610m, 8 mins à pied
 Aprium pharmacie de la muette : 613m, 8 mins à pied
 Pharmacie mozart réseau pharm o'naturel : 624m, 8 mins à pied
 Pharmacie lahssini : 654m, 9 mins à pied

PARKING

Bd suchet : 324m, 4 mins à pied
 12.5 : 663m, 9 mins à pied
 Parking indigo paris passy : 740m, 11 mins à pied
 Zenpark : 773m, 11 mins à pied
 7 rue de la pompe paris : 775m, 11 mins à pied

PARC

Place de la porte de passy : 53m, 0 mins à pied
 Espace canin : 84m, 1 mins à pied
 La petite ceinture du 16e arr. : 214m, 3 mins à pied
 Square de passy : 312m, 5 mins à pied
 Petite ceinture du 16e (pc 16) : 314m, 4 mins à pied

2 750.00 € / mois

APPARTEMENT

PARIS

16ÈME ARRONDISSEMENT

1 CHAMBRE

Réf.: 16553

CONTACTEZ

MME MORLAT

+33 (0)6 71 71 48 71

EMAIL : MM@VISIMO.FR

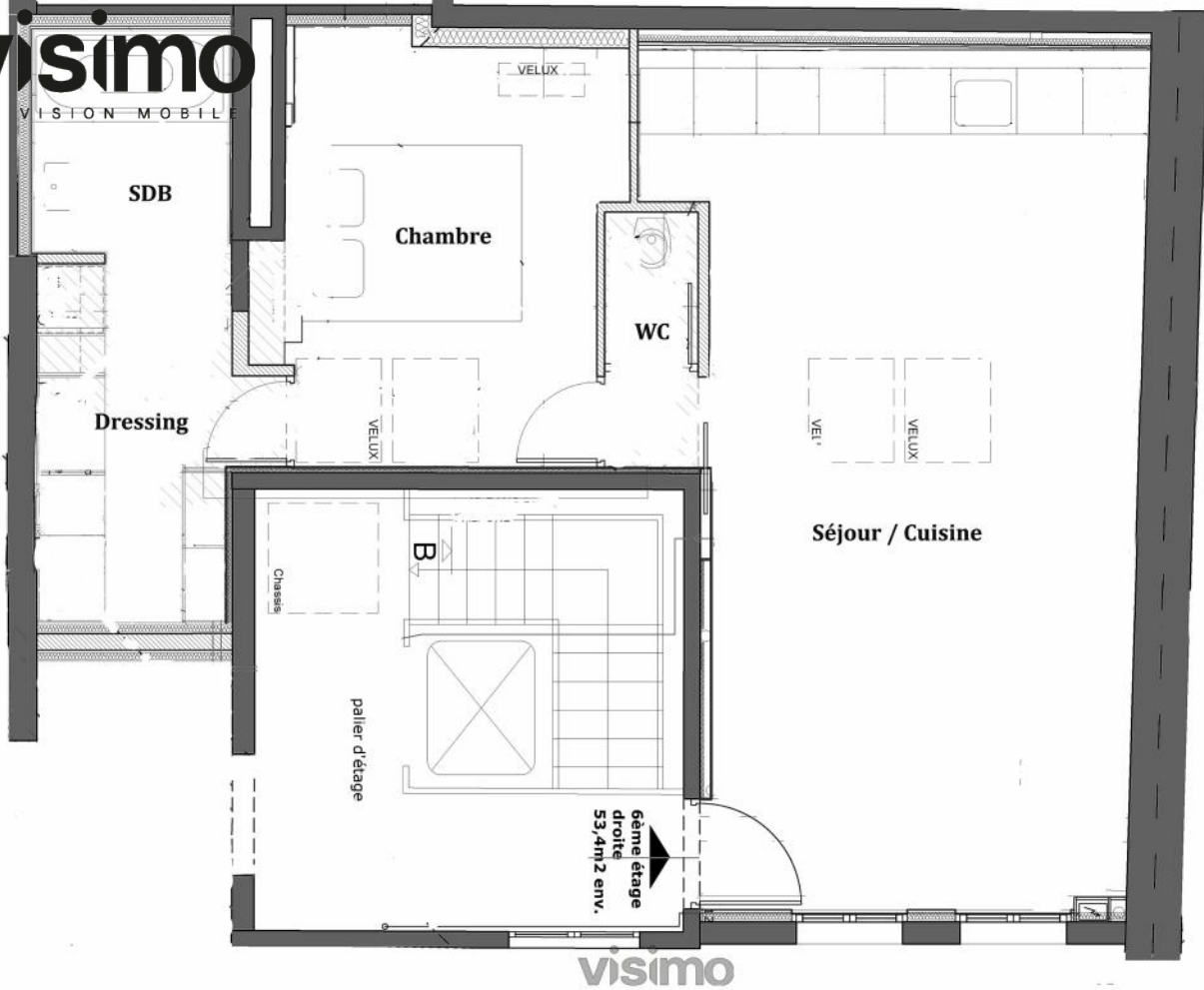

Plans

2 750.00 € / mois

**APPARTEMENT
PARIS
16ème ARRONDISSEMENT
1 CHAMBRE**

Réf.: 16553

**CONTACTEZ
MME MORLAT
+33 (0)6 71 71 48 71
EMAIL : MM@VISIMO.FR**

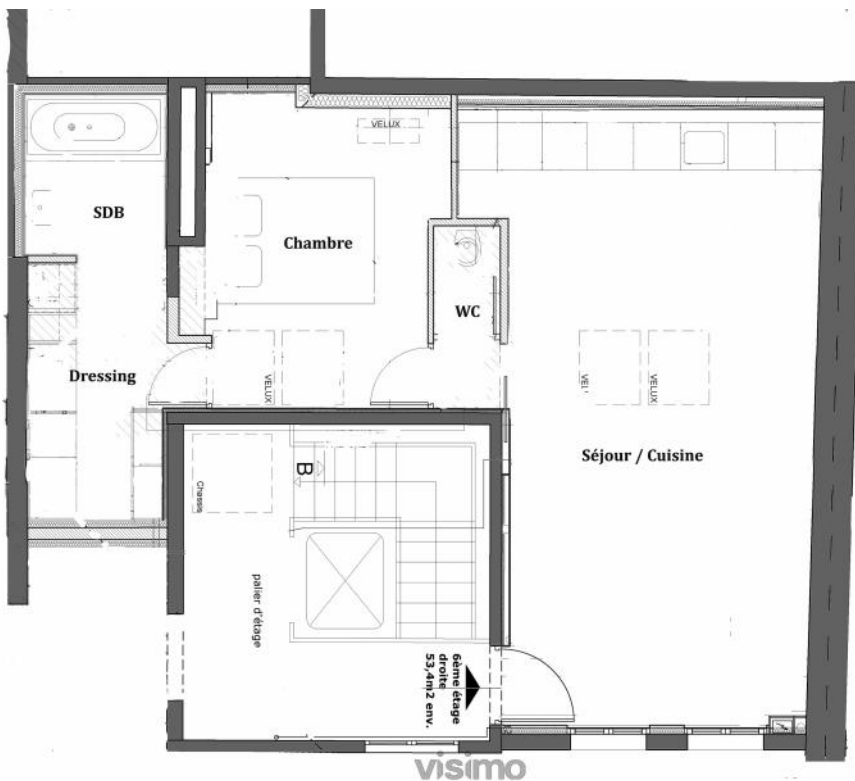

6ème AVEC ASC



Photos

2 750.00 € / mois



**APPARTEMENT
PARIS
16^{ÈME} ARRONDISSEMENT
1 CHAMBRE**

Réf.: 16553

**CONTACTEZ
MME MORLAT**

+33 (0)6 71 71 48 71

EMAIL : MM@VISIMO.FR

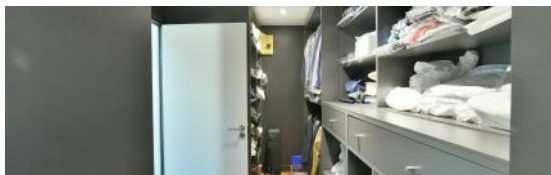



Informations détaillées

Description

Type de bien	Appartement	Surface Carrez	52,30	Type de fenêtre	Double
Nb de pièce(s)	2	Sol des salles d'eau	Carrelage	Nombre d'étages	6
Nb de chambre(s)	1	Type de cuisine	Américaine	Étage	6ème
Nb de SDD	1	Type de chauffage	Individuel	Exposition Séjour	Sud/Ouest
Nb de WC séparé(s)	1	Type appareil de chauffage	Radiateur	Refait à neuf	Oui
Surface au sol	52,30	Type de combustible chauffage	Gaz	Calme	Oui

Immeuble

Façade	Pierre de taille
Style	Hausmannien

Environnement

Station Métro la plus proche	La Muette
SNCF	Ce spacieux 2 pc refait à neuf est situé au dernier étage avec ascenseur dans un magnifique immeuble haussmannien - il comprend un séjour avec cuisine ouverte aménagée et équipée (plaques, four, MW, LV, frigo), une chambre, une SDB avec un dressing, un WC séparés et une cave - loyer : 2700 euros CC dont 100 provision pour charges - double vitrage - photos, plan et situation géographique sur visimo.fr

Tarifs

Prix de la location / mois	2 750,00 €
Charges comprises	Oui

Gardien	Oui
Système d'ouverture	Porte blindée
Ascenseur	Oui
Nb d'ascenseur(s)	1

Rue commerçante	Av Mozart
Parc ou Espace vert	Jardins du Ranelagh

Dépôt de garantie	2 600,00 €
--------------------------	------------