

3 Pc meublé métro Duroc

3 200.00 € / mois

Très bel appartement meublé de 79m2 - A quelques pas du métro Duroc - 3ème étage avec asc dans un immeuble en retrait - Comprenant 1 entrée, 1 cuisine américaine ouverte sur 1 séjour avec TV écran plat et salle à manger, 2 chbres avec dressing, 1 salle de bains et douche, 1 WC séparé et 1 coin débarras - Calme et lumineux - Pierres et poutres apparentes - Chauffage et eau chaude électrique - 3200 euros dont 240 euros de prov pour charges - Bail societe ou résidence secondaire uniquement - Plan, photos et situation géographique sur visimo.fr

APPARTEMENT
PARIS
6ème ARRONDISSEMENT
2 CHAMBRES

Réf.: 16537

Description

Type de bien	Appartement	Sol de la cuisine	Carrelage	Nombre d'étages	6
Nb de pièce(s)	3	Sol des chambres	Parquet Massif	Étage	3ème
Nb de chambre(s)	2	Sol des salles d'eau	Carrelage	Exposition Séjour	Nord
Nb de SDB	1	Type de cuisine	Aménagée & Equipée	Exposition chambre	Nord
Nb de WC séparé(s)	1	Type de chauffage	Individuel	Meublé	Oui
Surface au sol	79,00	Type appareil de chauffage	Convecteur	Calme	Oui
Surface Carrez	79,00	Type de combustible chauffage	Electrique		
Sol du séjour	Parquet Massif	Type de fenêtre	Simple		

Immeuble

Façade	Pierre de paris
Style	1900
Année de construction	1 840
Gardien	Non
Local à vélo	Oui
Jardin privatif	Non
Système d'ouverture	Porte 3 points
Accès pers mobilité réduites	Non
Ascenseur	Oui
Nb d'ascenseur(s)	1

Charges & Impôts

Charges mensuelles	200,00 €
---------------------------	----------

Environnement

Station Métro la plus proche	Metro Duroc L10
Rue commerçante	rue de Sevres
Parc ou Espace vert	Parc de Breteuil

Tarifs

Prix de la location / mois	3 200,00 €
Charges comprises	Oui

Chambre 1

Nombre de lit	1
Taille du lit	200 x 160
TV murale	Non
Dressing	Oui

Chambre 2

Taille du lit	200 x 140
TV murale	Non
Dressing	Oui

Salle de bain 1

Nombre de baignoire	1
Nombre de douche	1
Nombre de vasque	2

Séjour

Nombre de sofa	1
Nombre de table	1
Nombre de chaises	4

Cuisine

Four	Oui
Plaque de cuisson	Plaque de Cuisson
Lave linge	1
Lave vaisselle	Oui
Frigo	Oui

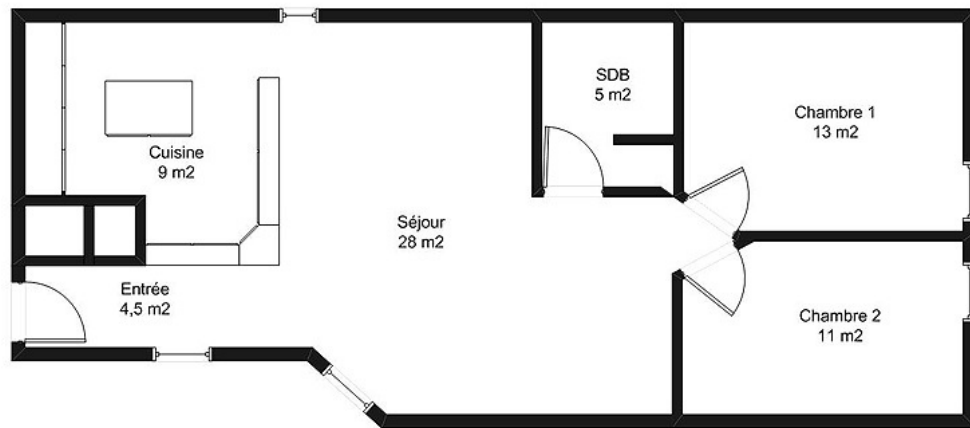
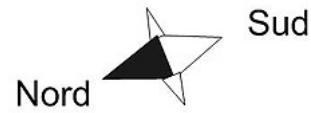

3e étage sans Ascenseur - Surface 70 m² -
Hauteur sous plafond 2,94 m

Ce plan est la propriété exclusive de la Société VISIMO.FR, toute reproduction, même partielle est formellement interdite sous peine de poursuites.
Toutes les données sont à titres d'informations et ne peuvent engager la responsabilité de la société VISIMO.FR

visimo

Plan & Photos

3 200.00 € / mois



SéJOUR



SéJOUR



SéJOUR



CHAMBRE 1



SéJOUR



CHAMBRE 2



SéJOUR

APPARTEMENT
PARIS
6^{ÈME} ARRONDISSEMENT
2 CHAMBRES

Réf.: 16537