



Maison meublée Chaville Rive droite

2 500.00 € / mois

Chaville Centre-Située sur le coteau Rive Droite de Chaville, proche des gares RD et RG vers Paris La Défense et Montparnasse, ainsi que des commerces, écoles et forêt domaniale cette très belle maison des années 30 refaite à neuf et meublée de 123m2(98m2 carrez) située dans un quartier pavillonnaire-comprenant une entrée avec WC séparé et lave-mains, un séjour-salle à manger avec cuisine ouverte entièrement équipée - 1er ét: 2 chbres avec dressing et une SDB avec WC - 2nd ét: 2 chbres supplémentaires avec dressing et une SDD avec WC - un sous-sol aménagé avec une grande buanderie (LL et SL) et un jardin privatif exposé au Sud/Est - double vitrage - chauffage gaz par chaudière - loyer mensuel : 2500 euros - photos, plan et situation géographique sur visimo.fr

**MAISON
CHAVILLE
HAUTS - SEINE
4 CHAMBRES**

Réf.: 16531

**CONTACTEZ
MME MORLAT
+33 (0)6 71 71 48 71
EMAIL : MM@VISIMO.FR**



Around me

MÉTRO

Pont de sèvres : 3869m
Billancourt : 4558m
Marcel sembat : 4966m
Boulogne pont de saint-cloud : 5100m
Boulogne jean jaurès : 5859m

BUS

Puits sans vin : 611m, 9 mins à pied
Albert perdraux : 1905m
Cimetiere de viroflay : 2177m
Bazin : 2733m
Grand siècle : 2977m

AÉROPORT

Héli-surface 1 hospital : 5745m
Aéroport militaire et présidentiel de villacoublay : 6505m
Héliport : 7423m
Héliport de paris - issy-les-moulineaux : 7477m
Héliport militaire de satory : 7493m

GARE

Chaville rive droite : 210m, 3 mins à pied
Chaville rive gauche : 925m, 13 mins à pied
Chaville vélizy : 1571m
Viroflay rive droite : 2039m
Viroflay-rive-gauche : 2172m

ÉCOLES/LYCÉES

Tigran hamasyan : 85m, 1 mins à pied
Estampe de chaville : 356m, 4 mins à pied
école élémentaire paul bert : 382m, 5 mins à pied
école les paquerettes : 385m, 5 mins à pied
Commune de chaville : 385m, 5 mins à pied

RESTAURANT

Imperial chavil : 261m, 3 mins à pied
Lotus d'or : 261m, 3 mins à pied
La familia pizzeria fast food tex mex : 321m, 4 mins à pied
Délices des steppes : 358m, 5 mins à pied
Marché d'à côté : 361m, 4 mins à pied

BOULANGERIE

Boulangerie - pâtisserie la chavilloise : 469m, 5 mins à pied
Olivier le boulanger : 504m, 6 mins à pied
Mr mouchino olivier : 505m, 6 mins à pied
Notre plaisir : 517m, 7 mins à pied
Boulangerie-pâtisserie la hourman/dise : 517m, 7 mins à pied

PHARMACIE

Pharmacie carnot : 189m, 2 mins à pied
Pharmacie moreau naji : 193m, 2 mins à pied
Pharmacie colson : 350m, 4 mins à pied
Pharmacie des créneaux : 361m, 4 mins à pied
Pharmacie des ecoles / selarl pharmacie lemare : 739m, 9 mins à pied

PARKING

[p] parking centre ville : 414m, 5 mins à pied
Parking indigo chaville atrium : 427m, 5 mins à pied
Parking : 451m, 6 mins à pied
Yespark : 606m, 7 mins à pied
[p] chaville-rive-gauche : 883m, 13 mins à pied

PARC

Inconnu : 237m, 4 mins à pied
Parc de la martinère : 354m, 6 mins à pied
Bois : 365m, 6 mins à pied
Square du doisu : 381m, 5 mins à pied
West square : 549m, 7 mins à pied

2 500.00 € / mois

**MAISON
CHAVILLE
HAUTS - SEINE
4 CHAMBRES**

Réf.: 16531

**CONTACTEZ
MME MORLAT**

+33 (0)6 71 71 48 71

EMAIL : MM@VISIMO.FR

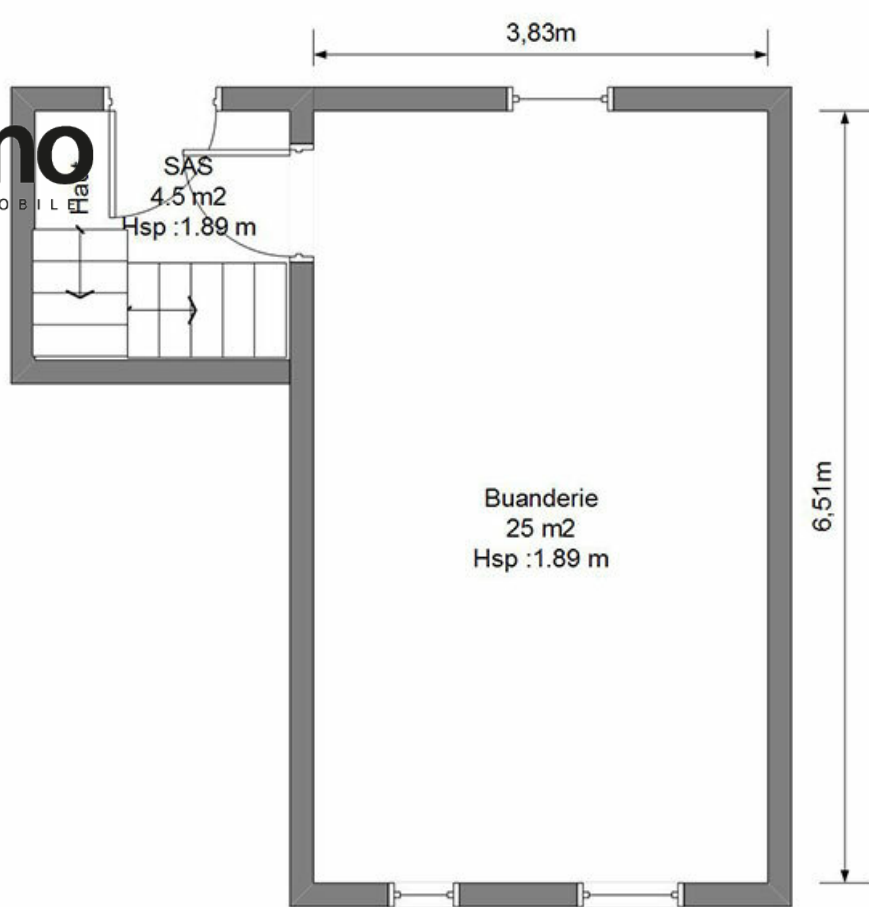

-R-1 Sous Sol -
Surface Env 30 m² - Hauteur sous plafond 1.89 m

Ce plan est la propriété exclusive de la Société VISIMO.FR, toute reproduction, même partielle est formellement interdite sous peine de poursuites.
Toutes les données sont à titres d'informations et ne peuvent engager la responsabilité de la société VISIMO.FR

Plans

2 500.00 € / mois

**MAISON
CHAVILLE
HAUTS - SEINE
4 CHAMBRES**

Réf.: 16531

**CONTACTEZ
MME MORLAT
+33 (0)6 71 71 48 71
EMAIL : MM@VISIMO.FR**

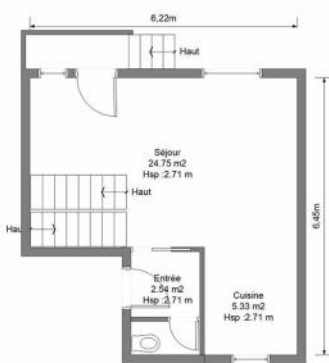

-RDC -
Surface Env 32 m² - Hauteur sous plafond 2.71 m
Ce plan est la propriété exclusive de la Société VISIMO.FR, toute reproduction, même partielle est formellement interdite sous peine de poursuites.
Toutes les données sont à titres d'informations et ne peuvent engager la responsabilité de la société VISIMO.FR

RDC



R+1 -
Surface Env 32 m² - Hauteur sous plafond 2.59 m
Ce plan est la propriété exclusive de la Société VISIMO.FR, toute reproduction, même partielle est formellement interdite sous peine de poursuites.
Toutes les données sont à titres d'informations et ne peuvent engager la responsabilité de la société VISIMO.FR

R+1



R+2 -
Surface Env 32 m² - Hauteur sous plafond 2.36 m
Ce plan est la propriété exclusive de la Société VISIMO.FR, toute reproduction, même partielle est formellement interdite sous peine de poursuites.
Toutes les données sont à titres d'informations et ne peuvent engager la responsabilité de la société VISIMO.FR

R+2



visimo

Photos

2 500.00 € / mois



**MAISON
CHAVILLE
HAUTS - SEINE
4 CHAMBRES**

Réf.: 16531

**CONTACTEZ
MME MORLAT**

+33 (0)6 71 71 48 71

EMAIL : MM@VISIMO.FR





Informations détaillées

Description

Type de bien	Maison	Surface Carrez	98,04	Type de combustible chauffage	Gaz
Nb de pièce(s)	6	Sol du séjour	Parquet	Type de fenêtre	Double
Nb de chambre(s)	4	Sol de la cuisine	Carrelage	Étage	RDC 1er 2nd 1er Sous Sol
Nb de SDD	1	Sol des chambres	Parquet	Nb de niveaux	3
Nb de SDB	1	Sol des salles d'eau	Carrelage	Exposition Séjour	Sud/Est
Nb de WC	2	Sol des caves	Béton	Exposition chambre	Nord/Ouest
Nb de WC séparé(s)	1	Type de cuisine	Aménagée & Equipée	Meublé	Oui
Nb de cave(s)	1	Type de chauffage	Individuel	Refait à neuf	Oui
Surface au sol	123,00	Type appareil de chauffage	CPCU	Calme	Oui

Immeuble

Façade	Béton
Style	1930
Jardin privatif	Oui
Système d'ouverture	Porte 3 points
Ascenseur	Non

Environnement

SNCF	Chaville rive droite
Rue commerçante	Av Roger Sallengro
Parc ou Espace vert	Forêt domaniale de Meudon

Travaux

Travaux récents	refait à neuf
------------------------	---------------

Tarifs

Prix de la location / mois	2 500,00 €
Charges comprises	Oui

Cuisine

Four	Oui
Plaque de cuisson	Plaque à induction
Lave linge	1
Lave vaisselle	Oui
Frigo	Oui