



Loué par VISIMO.FR

Appartement 6 chbres Jardins du Ranelagh

7 900.00 € / mois

Ce magnifique appartement non meublé de 220 m2 est situé au 3^{ème} étage avec ascenseur dans un magnifique immeuble Haussmannien avec gardien - il comprend une galerie d'entrée, un double séjour/salle à manger donnant sur deux balconnets, un office, une cuisine aménagée et semi équipée (four, MW, plaques et hotte), 2 chambres avec SDD attenantes, une 3^{ème} chambre avec SDB attenante, trois autres chambres de belle taille, deux WC dont un Séparés et une grande cave - à proximité des Jardins du Ranelagh et de l'OCDE - Loyer mensuel cc : 7 900 euros dont 500 euros de provisions pour charges - Bail société ou résidence secondaire uniquement - photos, plan et situation géographique sur visimo.fr

APPARTEMENT

PARIS

16^{ème} ARRONDISSEMENT

6 CHAMBRES

Réf.: 16527

CONTACTEZ

MME MORLAT

+33 (0)6 71 71 48 71

EMAIL : MM@VISIMO.FR



Around me

MÉTRO

Rue de la pompe : 618m, 8 mins à pied
 La muette : 751m, 10 mins à pied
 Ranelagh : 1061m, 14 mins à pied
 Porte dauphine : 1197m
 Trocadéro : 1323m

BUS

Porte de la muette - octave feuillet : 178m, 2 mins à pied
 Avenue ingres : 767m, 10 mins à pied
 Porte de passy : 903m, 12 mins à pied
 Pelouses de la muette : 941m, 13 mins à pied
 Jean bologne : 1028m, 14 mins à pied

AÉROPORT

Taxi vtc paris : 1470m
 Protours : 1808m
 Dosso vtc : 2404m
 Atterrissage bernie : 2687m
 Charly scoot : 3479m

GARE

Avenue henri martin : 246m, 3 mins à pied
 Gare de boulaivilliers : 978m, 13 mins à pied
 Avenue foch : 1053m, 14 mins à pied
 Avenue du président kennedy maison de radio france : 1482m
 Champ de mars tour eiffel : 1855m

ÉCOLES/LYCÉES

Lycée professionnel octave feuillet : 254m, 3 mins à pied
 Oral prépa : 381m, 5 mins à pied
 Ecole la providence passy : 428m, 6 mins à pied
 Ecole russe des arts : 443m, 6 mins à pied
 Gerson : 468m, 6 mins à pied

RESTAURANT

Sarl bwnd : 151m, 2 mins à pied
 Les filaos : 155m, 2 mins à pied
 Pizz aria restaurants : 177m, 2 mins à pied
 Le relais du bois : 180m, 2 mins à pied
 Sol tham : 181m, 2 mins à pied

BOULANGERIE

Maison palmade boulangerie : 142m, 1 mins à pied
 Maison kuntz : 184m, 2 mins à pied
 à la mère de famille : 450m, 6 mins à pied
 La pompadour : 456m, 6 mins à pied
 Boulangerie schou : 490m, 6 mins à pied

PHARMACIE

Pharmacie seguin : 172m, 2 mins à pied
 Inconnu : 175m, 2 mins à pied
 Pharmacie du bien etre : 433m, 6 mins à pied
 Paramed 16 : 456m, 6 mins à pied
 ??? grande pharmacie de la pompe l rue de la pompe l paris 16ème : 458m, 6 mins à pied

PARKING

Parking résidentiel saemes emile augier : 183m, 2 mins à pied
 84 avenue henri martin parking : 236m, 3 mins à pied
 Parking résidentiel saemes flandrin : 271m, 4 mins à pied
 95 avenue henri martin parking : 313m, 4 mins à pied
 Parking : 471m, 6 mins à pied

PARC

Allée pierre-christian taittinger : 425m, 6 mins à pied
 Square alexandre-ier-de-yougoslavie : 440m, 6 mins à pied
 Square lamartine : 464m, 6 mins à pied
 Jardin jean doornick : 514m, 7 mins à pied
 Square jan doornik : 523m, 7 mins à pied

7 900.00 € / mois

APPARTEMENT

PARIS

16ÈME ARRONDISSEMENT

6 CHAMBRES

Réf.: 16527

CONTACTEZ

MME MORLAT

+33 (0)6 71 71 48 71

EMAIL : MM@VISIMO.FR

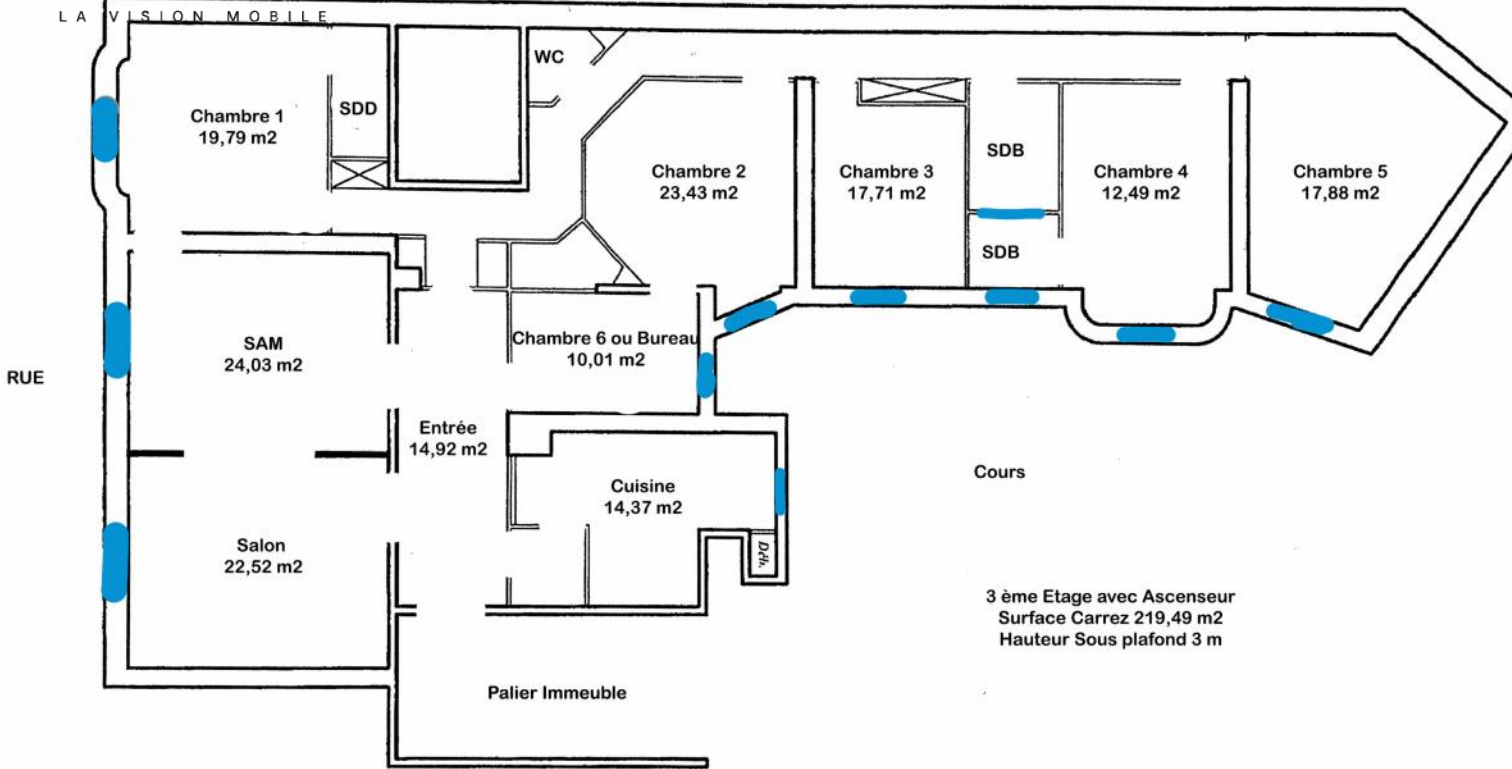

visimo

Plans

7 900.00 € / mois

**APPARTEMENT
PARIS
16^{ème} ARRONDISSEMENT
6 CHAMBRES**

Réf.: 16527

**CONTACTEZ
MME MORLAT
+33 (0)6 71 71 48 71
EMAIL : MM@VISIMO.FR**

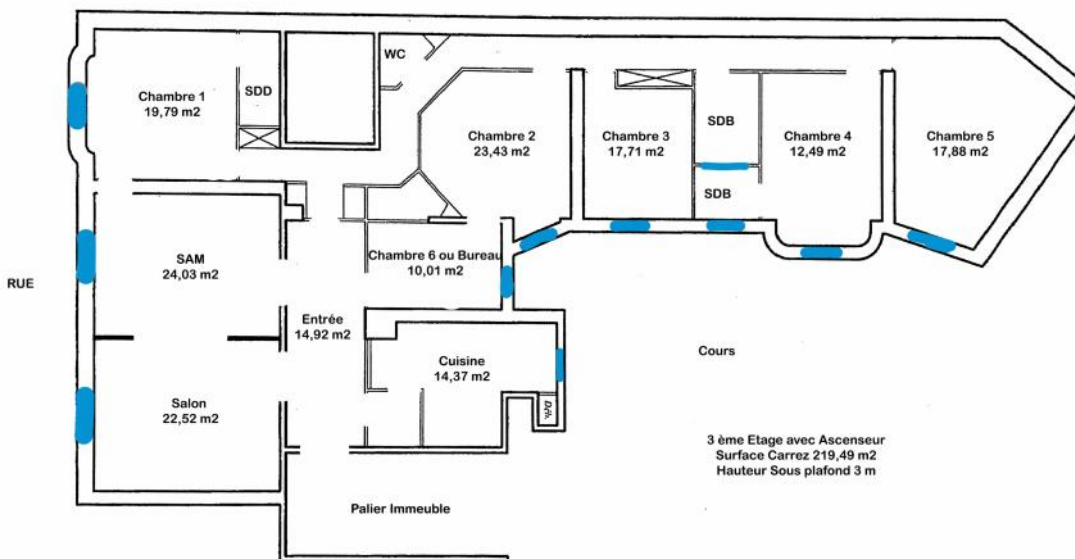

visimo

3EME étAGE AV ASC



visimo

Photos

7 900.00 € / mois



SALLE à MANGER



SALLE à MANGER



ENTRÉE



CUISINE



CUISINE



CUISINE



ENTRÉE

**APPARTEMENT
PARIS
16^{ÈME} ARRONDISSEMENT
6 CHAMBRES**

Réf.: 16527

**CONTACTEZ
MME MORLAT**

+33 (0)6 71 71 48 71

EMAIL : MM@VISIMO.FR



Informations détaillées

Description

Type de bien	Appartement	Surface Carrez	219,49	Type de fenêtre	Simple
Nb de pièce(s)	8	Sol du séjour	Parquet	Étage	3ème
Nb de chambre(s)	6	Sol de la cuisine	Carrelage	Exposition Séjour	Est
Nb de SDD	2	Sol des chambres	Parquet	Bien en copropriété	Oui
Nb de SDB	2	Sol des salles d'eau	Carrelage	Meublé	Non
Nb de WC	1	Type de cuisine	Aménagée	Alarme	Non
Nb de WC séparé(s)	1	Type de chauffage	Collectif	Calme	Oui
Nb de cave(s)	1	Type appareil de chauffage	Radiateur Convecteur	Climatisation	Non
Surface au sol	220,00	Type de combustible chauffage	Electrique CPCU		

Immeuble

Façade	Pierre de taille
Style	1900
Année de construction	1 903
Gardien	Oui
Local à vélo	Oui
Système d'ouverture	Porte blindée
Ascenseur	Oui
Nb d'ascenseur(s)	1

Environnement

Station Métro la plus proche	RER C Av Henri Martin
Parc ou Espace vert	Jardins du Ranelagh

Tarifs

Prix de la location / mois	7 900,00 €
Charges comprises	Oui
Dépôt de garantie	7 400,00 €

Cuisine

Four	Oui
Plaque de cuisson	Plaque de Cuisson